



# 逼迫する小児医療

2023年7月11日（火）

理事 川上一恵

# 東京都内の感染症発生動向

## RSウイルス感染症

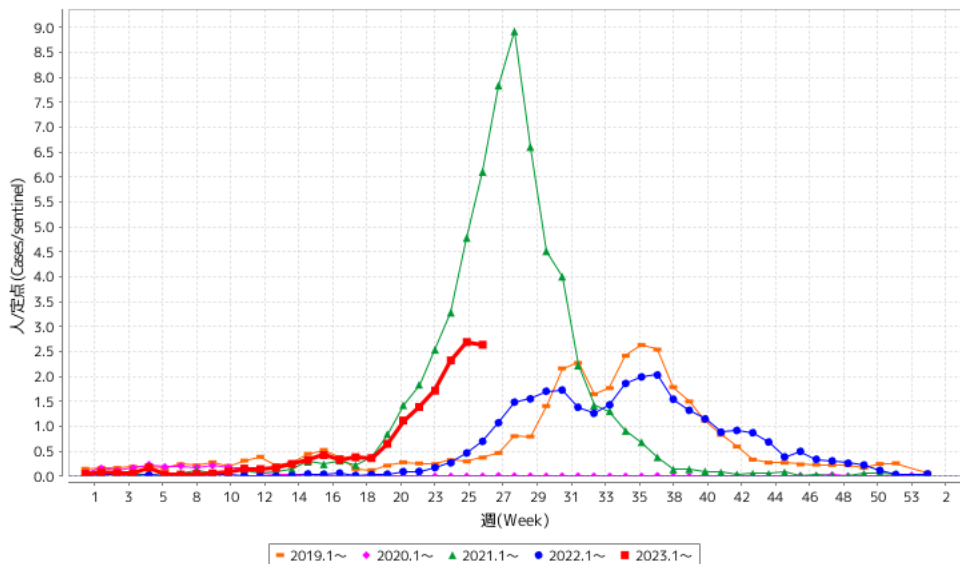

(C)2002-2023 Tokyo Metropolitan Institute of Public Health

## 咽頭結膜熱

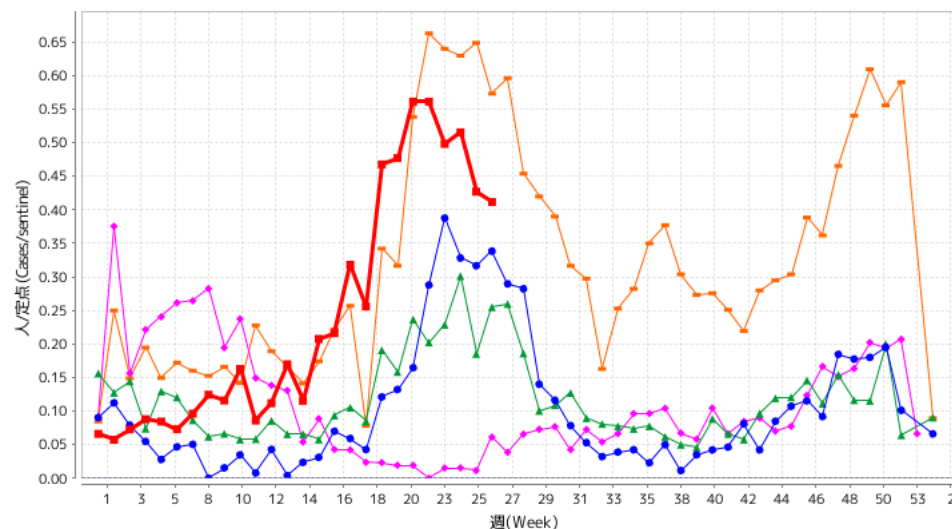

(C)2002-2023 Tokyo Metropolitan Institute of Public Health

## 溶連菌感染症

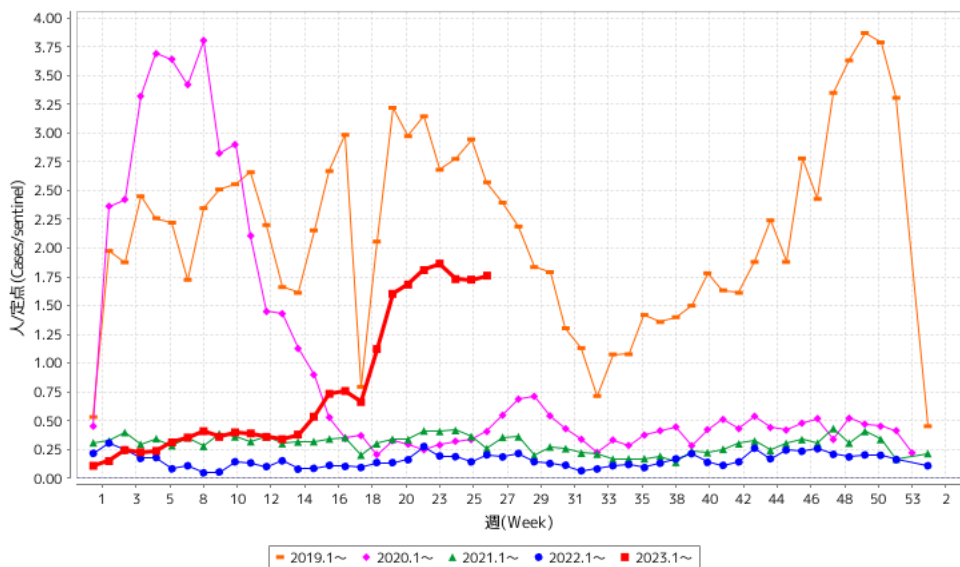

(C)2002-2023 Tokyo Metropolitan Institute of Public Health

## ヘルパンギーナ

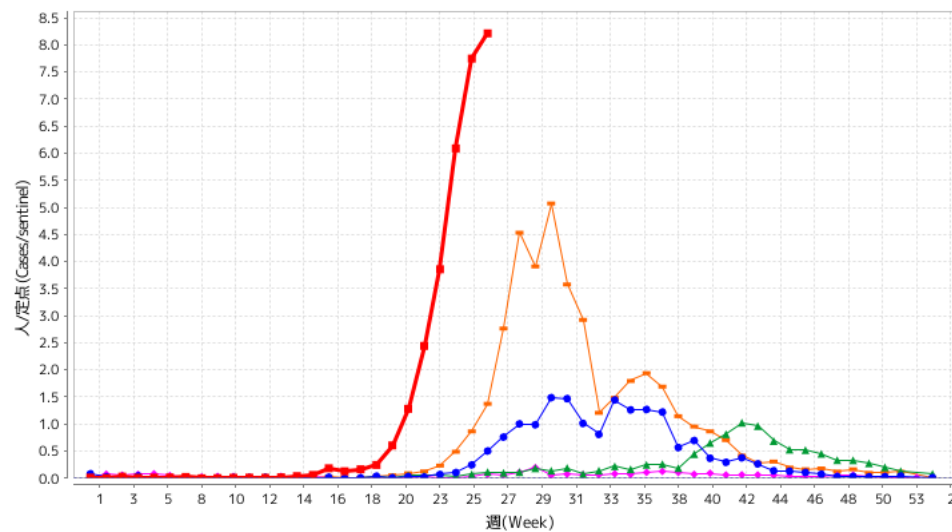

(C)2002-2023 Tokyo Metropolitan Institute of Public Health

## 水痘

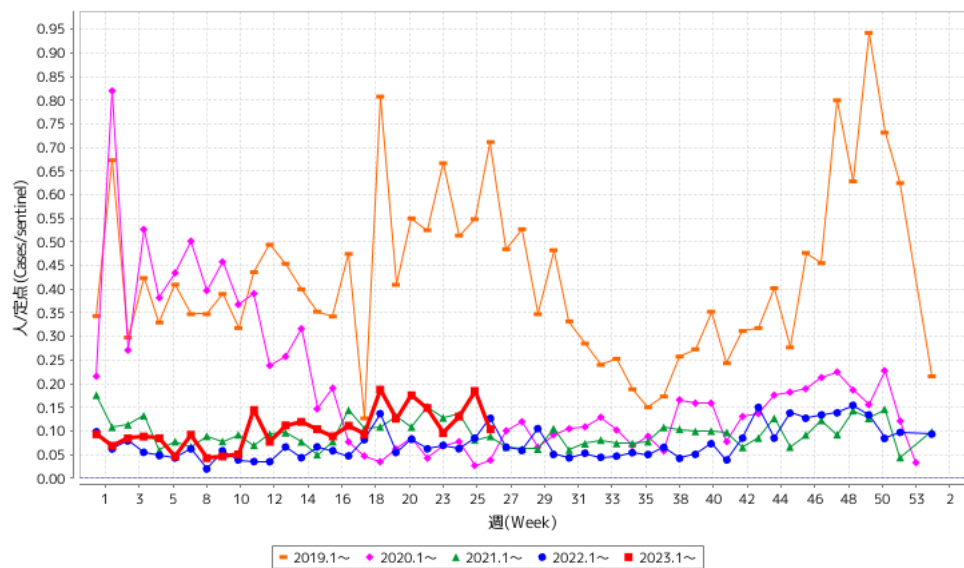

(C)2002-2023 Tokyo Metropolitan Institute of Public Health

## 手足口病

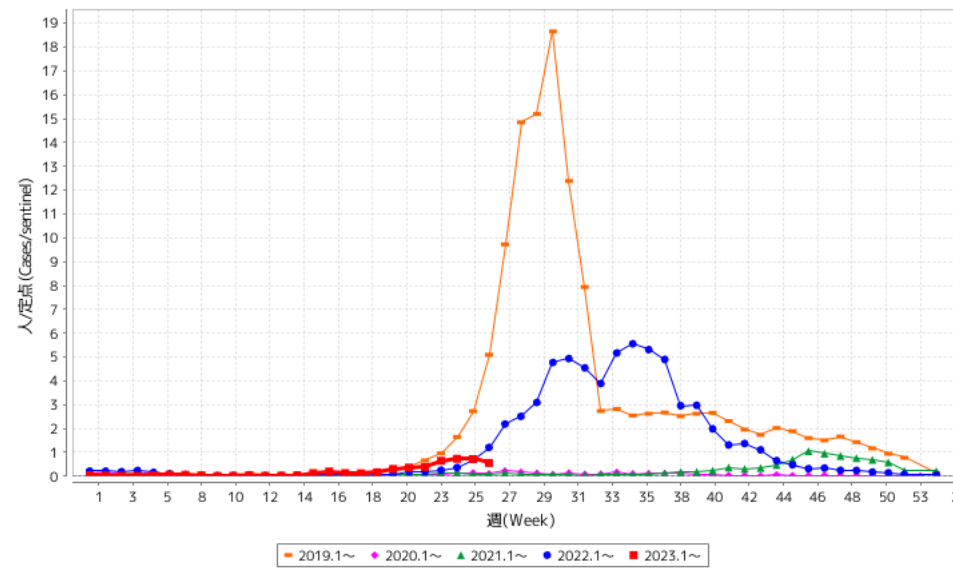

(C)2002-2023 Tokyo Metropolitan Institute of Public Health

## 感染性胃腸炎

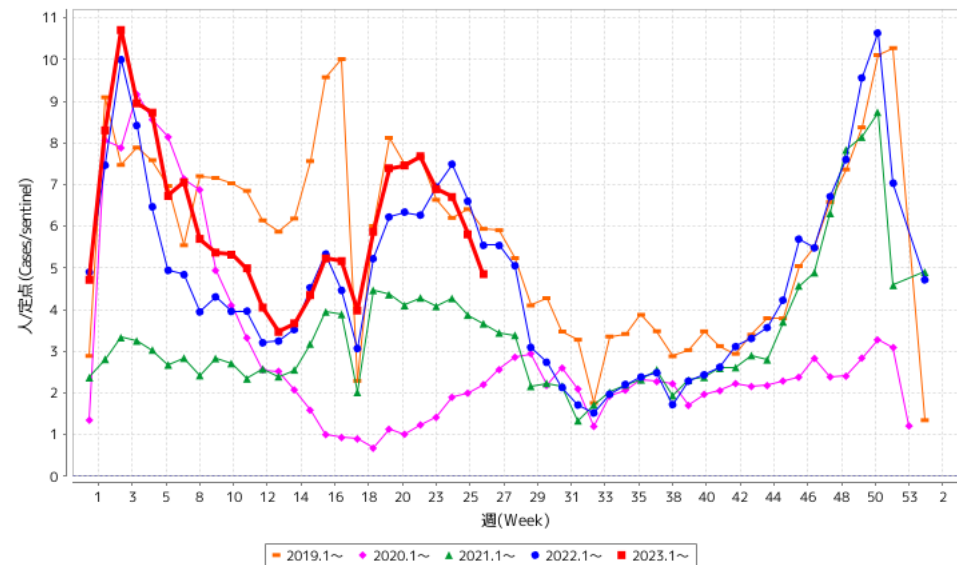

(C)2002-2023 Tokyo Metropolitan Institute of Public Health

東京都感染症情報センター  
Tokyo Metropolitan Infectious Disease Surveillance Center

定点報告 疾病集計表 週報告分

<https://survey.tmiph.metro.tokyo.lg.jp/epidinfo/weeklychart.do>

定点報告疾病集計表 週報告分

DOWNLOAD MENU

東京都 2023 年 第 26 週 更新 対象期間：2023年6月26日 - 2023年7月2日

男女別 年齢階級別 保健所別 推移グラフ 分布マップ

- ・小児科定点把握対象疾病のうち、「20-29歳」は「20歳以上」と読み替えてください。
- ・眼科疾患のうち、「70-79歳」は「70歳以上」と読み替えてください。

年齢階級 / 疾病名	インフルエンザ	新型コロナウイルス感染症 / COVID-19	RSウイルス感染症	咽頭結膜熱	A群溶血性レンサ球菌咽頭炎	感染性胃腸炎	水痘	手足口病	伝染性紅斑	突発性発しん	ヘルパンギーナ	流行性耳下腺炎	不明発しん症	川崎病	急性出血性結膜炎	流行性角結膜炎	細菌性髄膜炎*	無菌性髄膜炎	マイコプラズマ肺炎	クラミジア肺炎 / オウム病は除く	感染性胃腸炎 / ロタウイルス	インフルエンザ入院
～5ヶ月	2	14	60			14				1	7											
～1歳	2	23	104	5		76		7		20	118		1	1								
1歳	11	28	227	29	7	132		28		36	424		6	1								
2歳	12	25	128	16	18	147	1	17	3	4	397		2	1			1					
3歳	13	26	81	14	32	155	4	32	1	4	373		4									
4歳	16	18	42	18	63	130	1	23	1	1	324		2									
5歳	26	19	18	7	73	115	2	16		1	216	3	2									
6歳	27	29	11	4	67	103	3	9	2		118	2	1			1						
7歳	40	29	6	7	58	82	2	3	1		60	2				1						
8歳	39	32	1	2	45	68	7	3			42	2				1						
9歳	30	35	1		27	54	2	2			18		1			1						
10～14歳	65	285	5	3	34	97	4	4			25	1	1			2						1
15～19歳	28	313			4	16		1			2											
20～29歳	9	396	2	2	30	73	1				12		2									
30～39歳	16	347														4						
40～49歳	25	377														4						
50～59歳	7	421														1						
60～69歳	6	218														1						
70～79歳	4	147														1						
80歳以上	4	59																				
合計	382	2841	686	107	458	1262	27	145	8	67	2136	10	22	3	0	17	1	0	0	0	0	1
定点数	415	415	260	260	260	260	260	260	260	260	260	260	260	260	38	38	25	25	25	25	25	25

\*インフルエンザ菌、髄膜炎菌、肺炎球菌を原因として同定された場合を除く

# 熱があっても家庭で様子を見れる状態

- 食欲がある
- 水分がとれている
- 機嫌が良い
- 元気
- 眠れる
- おしっこの回数はいつもと同じ

慌てて救急受診せず、

かかりつけ医の通常の診療時間に受診しましょう！

# 早めに救急外来を受診してほしい状態

- 生後 3 か月未満の赤ちゃんの高熱（38°C以上）
- 顔色が悪く、ぐったりしている。
- 激しく泣き、あやしても泣き止まない。ぐずっている。
- 眠ってばかりで呼びかけてもすぐ眠る。
- 水分を受け付けない。おしっこが半日くらい出ない。
- 嘔吐や下痢を繰り返し、ぐったりしている。